



## A155 POTENCIA PURA

Sistema de Gestión de la Calidad certificada bajo la norma ISO 9001 por TÜV Rheinland.  
**axionlift** es una compañía comprometida con la calidad.



0800 555 0202  
**axionlift.com**

## HIDROGRÚA

### ESPECIFICACIONES GENERALES

| EQUIPO ESTÁNDAR                                   | A155          |          |          |          |  |
|---|---------------|----------|----------|----------|--|
| Momento de elevación                              | 14.602 kg m   |          |          |          |  |
| Ángulo de giro                                    | 400°          |          |          |          |  |
| Presión de trabajo                                | 270 Bar       |          |          |          |  |
| Caudal de bomba                                   | 40 - 60 l/min |          |          |          |  |
| PROLONGACIONES                                    | 2S            | 3S       | 1M       | 2M       |  |
| Máximo alcance vertical                           | 10,6 m        | 12,5 m   | 14,1 m   | 15,8 m   |  |
| Máximo alcance horizontal                         | 8,0 m         | 10,1 m   | 11,9 m   | 13,8 m   |  |
| Carga máxima                                      | 1.690 kg      | 1.230 kg | 960 kg   | 650 kg   |  |
| Peso del equipo con extensiones y estabilizadores | 1.974 kg      | 2.100 kg | 2.148 kg | 2.189 kg |  |

### CARACTERÍSTICAS CONSTRUCTIVAS

#### Mayor eficiencia

Aceros DOMEX para estructuras livianas y resistentes  
Pintura poliuretánica para mejorar el aspecto y la vida útil del equipo  
Máxima optimización del espacio permitiendo la manipulación de carga al pie de la columna

#### Mayor resistencia

Perfil hexagonal en prolongaciones  
Conjuntos soldados con celdas robotizadas

#### Mayor seguridad

Equipos diseñados bajo norma internacional ANSI / ASME B30.22  
Válvula contrabalanceo para protección de la estructura

#### Mayor velocidad

Válvula regenerativa para rápida recuperación de caudal de retorno

#### Mayor precisión

Comandos hidráulicos modulares con proporcionalidad

### DIAGRAMA DE CARGA / ALCANCE A155 3S 2M

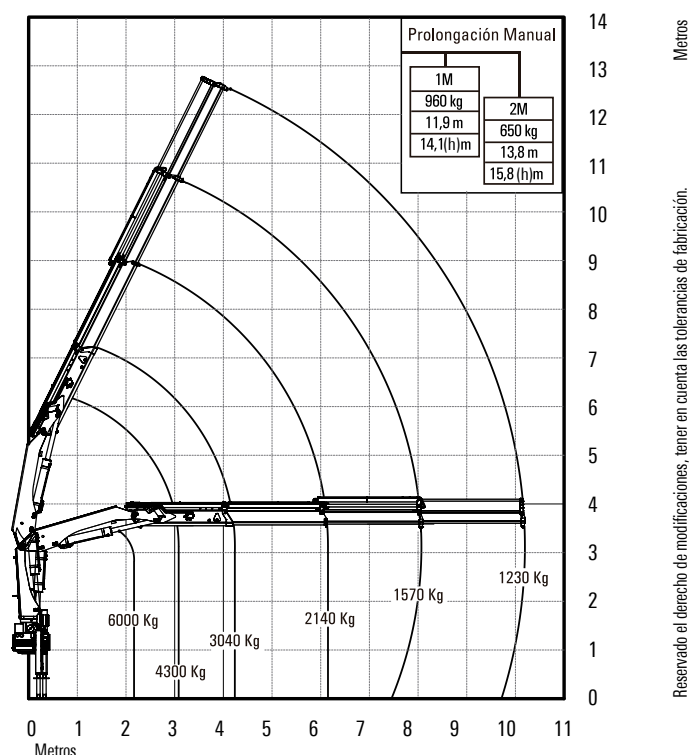

### CONFIGURACIONES OPCIONALES

- Certificación
- Barquilla doble
- Doble gancho (para higiene urbana)
- Caja de carga
- Estabilizadores adicionales
- Bomba manual
- Cajón de herramientas
- Portapallets
- Sistema de parada de emergencia
- Portapostes
- Hoyadora
- Radio remoto control
- Barquilla individual
- Cabrestante
- Consulte por más opcionales disponibles

### DIMENSIONES

